ГЕНЕРАЛЬНЫЙ ПЛАН МАЙНСКОГО СЕЛЬСКОГО ПОСЕЛЕНИЯ АЛЕКСЕЕВСКОГО МУНИЦИПАЛЬНОГО РАЙОНА

Карта инженерной инфраструктуры М 1:10000

УСЛОВНЫЕ ОБОЗНАЧЕНИЯ

	Административно-территориальные границы
	Граница муниципального района
	Граница сельского поселения
	Граница населенного пункта
	Административные функции населенных пунктов
Верх. Татарская Майна	Центр сельского поселения
Чувашская Майна	Населенный пункт
	Функциональные, территориальные зоны
	Жилая зона
	Зона застройки индивидуально-отдельно стоящими жилыми домами
	Общественно-деловая зона
	Зона делового, общественного и коммерческого назначения
	Зона производственного использования
	Производственная зона
	Зона инженерной и транспортной инфраструктуры
	Зона инженерной инфраструктуры
	Прочие территории в границах населенного пункта
	Зона сельскохозяйственного использования
	Зона сельскохозяйственных угодий (пашня)
	Зона сельскохозяйственных угодий (сенокосы, пастбища)
	Зона, занятая объектами сельскохозяйственного назначения
	Зона рекреационного назначения
	Зона рекреационного назначения
	Зона специального назначения
	Зона складирования и захоронения
	Скотомогильник - биотермическая яма
	Зона природных объектов
	Карьеры и котлованы
	Земли лесного фонда
	Древесно-кустарниковая растительность
	Поверхностный водный объект (водоток, водоем)
	Болото
	Территории с нарушенным рельефом (овраги, промоины, пески и т.д.)
	Границы земельных участков, стоящих на кадастровом учете
	Прочие территории
	Транспортно-коммуникационная инфраструктура
	Автомобильные дороги, уличная-дорожная сеть
	Дорога регионального значения
	Дорога местного значения
	Улица в населенном пункте
	Искусственное сооружение
	Автомобильный мост
	Объекты специального назначения
	Биологические отходы
	Биотермическая яма
	Неиспользуемые
	Кладбища
	Общественное кладбище
	Объекты инженерно-технической инфраструктуры
	Водоснабжение
	Хозяйственно-питьевой водопровод
	Водонапорная башня
	Водозаборные сооружения
	Водозаборная скважина
	Мероприятия по замене сетей водоснабжения
	Мероприятия по строительству водозаборных сооружений
	Мероприятия по строительству магистральной системы канализации
	Теплоснабжение
	Котельная
	Мероприятия по строительству блочно-модульной котельной
	Газоснабжение
	Газопровод
	Газорегуляторный пункт
	Электроснабжение
	Линии электропередач
	Комплектная трансформаторная подстанция
	Связь и информатизация
	Базовая станция сотовой связи

ЭКСПЛИКАЦИЯ
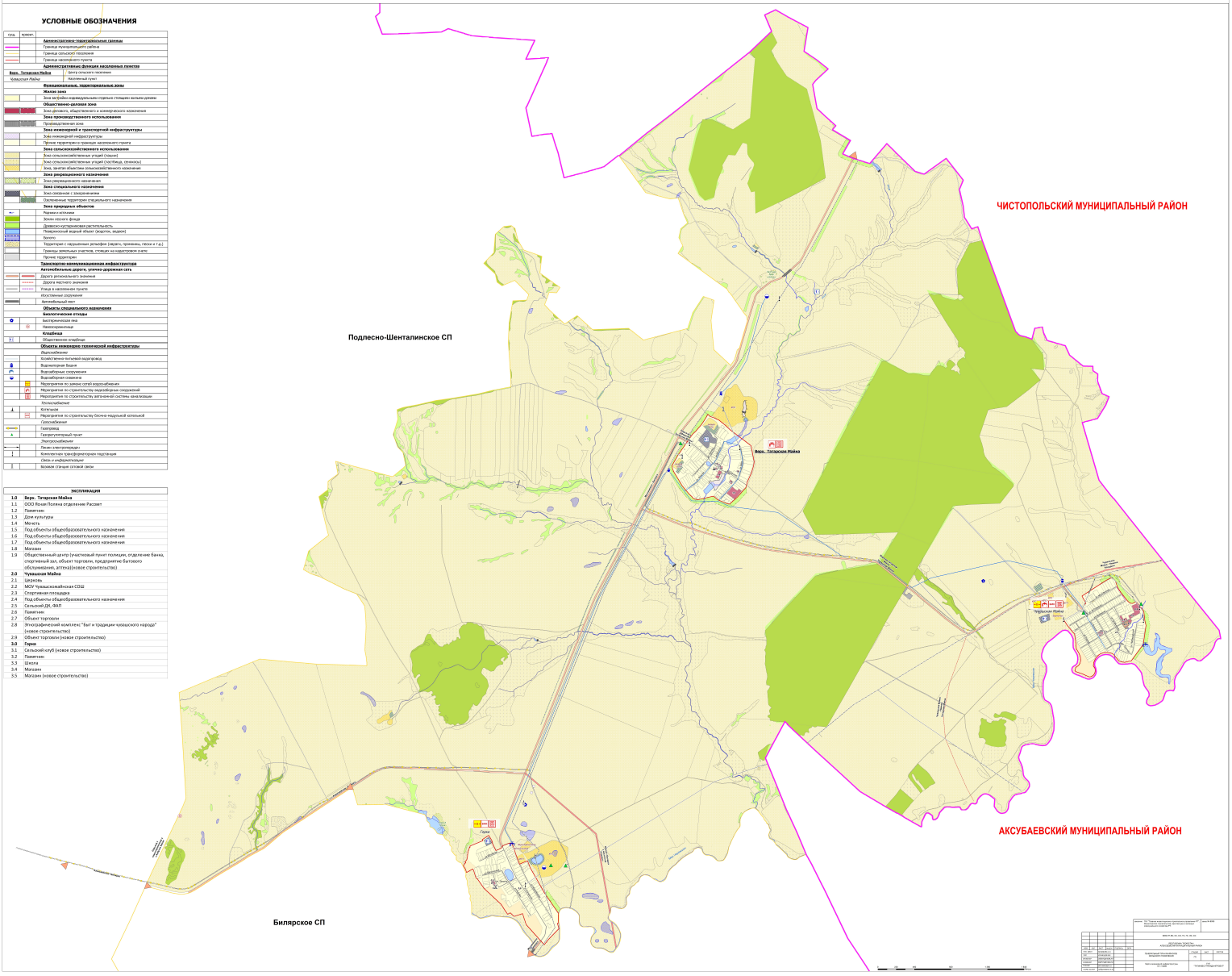
1.0	**Верх. Татарская Майна**
1.1	ООО Янаи Полина отделение Рассвет
1.2	Памятник
1.3	Дом культуры
1.4	Мечеть
1.5	Под объекты общеобразовательного назначения
1.6	Под объекты общеобразовательного назначения
1.7	Под объекты общеобразовательного назначения
1.8	Магазин
1.9	Общественный центр (участковый пункт полиции, отделение банка, спортивный зал, объект торговли, предприятие бытового обслуживания, аптека)(новое строительство)
2.0	**Чувашская Майна**
2.1	Церковь
2.2	МОУ Чувашскомайнская СОШ
2.3	Спортивная площадка
2.4	Под объекты общеобразовательного назначения
2.5	Сельский ДК, ФАП
2.6	Памятник
2.7	Объект торговли
2.8	Этнографический комплекс "Быт и традиции чувашского народа" (новое строительство)
2.9	Объект торговли (новое строительство)
3.0	**Горки**
3.1	Сельский клуб (новое строительство)
3.2	Памятник
3.3	Школа
3.4	Магазин
3.5	Магазин (новое строительство)